

# INSTRUKCJA PAROWANIA APLIKACJI MOBILNEJ

**BS Milicz mobilnie** jest dostępna dla urządzeń z systemem operacyjnym **Android (6.0 lub wyższy)** oraz **iOS (iPhone iOS 13.2 i nowsze, iPad iPadOS 13.2 i nowsze, iPod touch iOS 13.2 i nowsze)**.

Warunkiem działania aplikacji jest dostęp do Internetu. **BSMilicz mobilnie** można pobrać za darmo ze sklepu internetowego **Google Play** lub **App Store** (w zależności od systemu operacyjnego urządzenia mobilnego). Uwaga! Na poniższych modelach HUAWEI nie ma możliwości zainstalowania naszej aplikacji: **Huawei P40 Pro+, P40 Pro, P40, Mate 30 Pro, Mate 30, P40 Lite, P40 Lite E, Mate Xs, P Smart S, Y6P, Y5P**.

## Jak dokonać instalacji i parowania?

1. Pobierz aplikację **BSMilicz mobilnie** ze sklepu internetowego **Google Play** lub **App Store**, a następnie zaloguj się do systemu bankowości elektronicznej **eBankNet**.

W bankowości elektronicznej w zakładce **Mój Profil (1)** wybierz: **Aplikacja mobilna (2)**.

2. Następnie wybierz: **Aktywuj aplikację mobilną przez SMS**.

3. W kolejnym etapie kliknij przycisk **Wyślij SMS z kodem (1)** i po wprowadzeniu **otrzymanego na telefon 8-znakowego kodu** kliknij **Zatwierdź (2)**.

4. Następnie zostanie wyświetlony **komunikat potwierdzający wysłanie prośby** o aktywację aplikacji mobilnej: **„Wysłano prośbę o aktywację aplikacji mobilnej. W celu uzyskania kodu parującego skontaktuj się z infolinią banku pod numerem 801 520 920 lub 86 216 13 55”**.

5. W celu otrzymania kodu parującego **musisz skontaktować się z infolinią banku**, dzwoniąc pod numer **801 520 920** lub **86 216 13 55**. Infolinia jest dostępna 24 h na dobę przez 7 dni w tygodniu. Podczas rozmowy pracownik infolinii **dokona Twojej weryfikacji**, a gdy będzie ona pozytywna – wyśle **wiadomość SMS z 13-znakowym kodem parującym**. Warto zanotować na kartce numer parujący, będzie potrzebny w kolejnych krokach.

**Przykładowy SMS:**

**BS MILICZ. UWAGA** Kod sparuje aplikacja mobilna z Twoim kontem. Nie udostępniaj go nikomu. Kod parujący: 2968489812153

6. Po otrzymaniu SMS-a z kodem parującym uruchom aplikację **BSMilicz mobilnie**, wybierz **Rozpocznij** i wprowadź otrzymany wcześniej **13-znakowy kod parujący**:

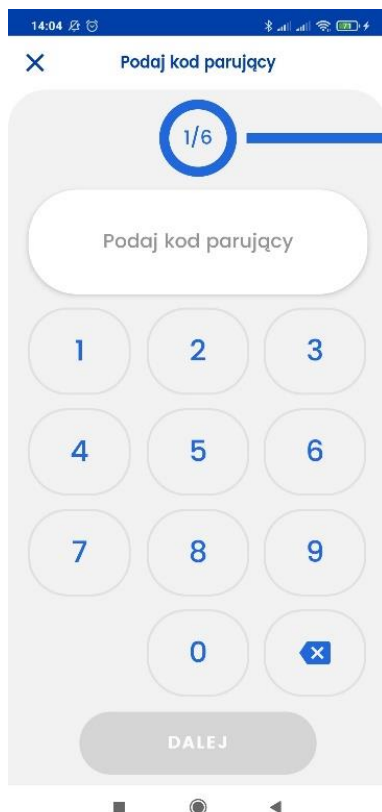

7. Następnie podaj swój **login do bankowości elektronicznej**.

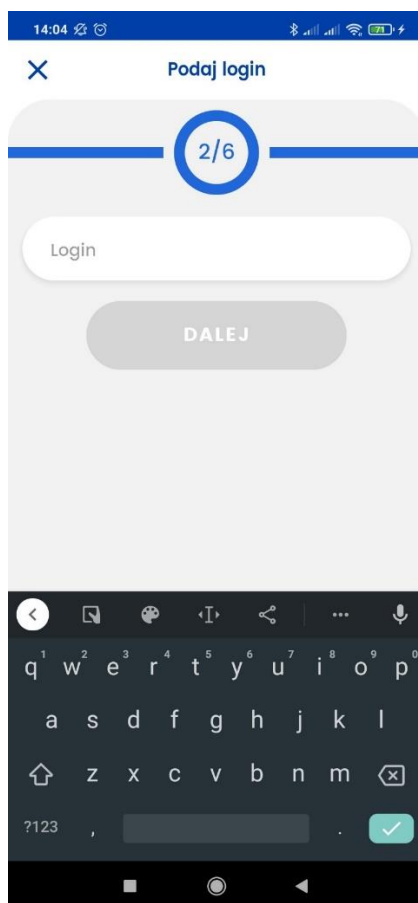

8. W kolejnym etapie aplikacja poprosi Cię o podanie **wybranych cyfr z numeru PESEL** lub **daty urodzenia** (w przypadku osób nieposiadających numeru PESEL).

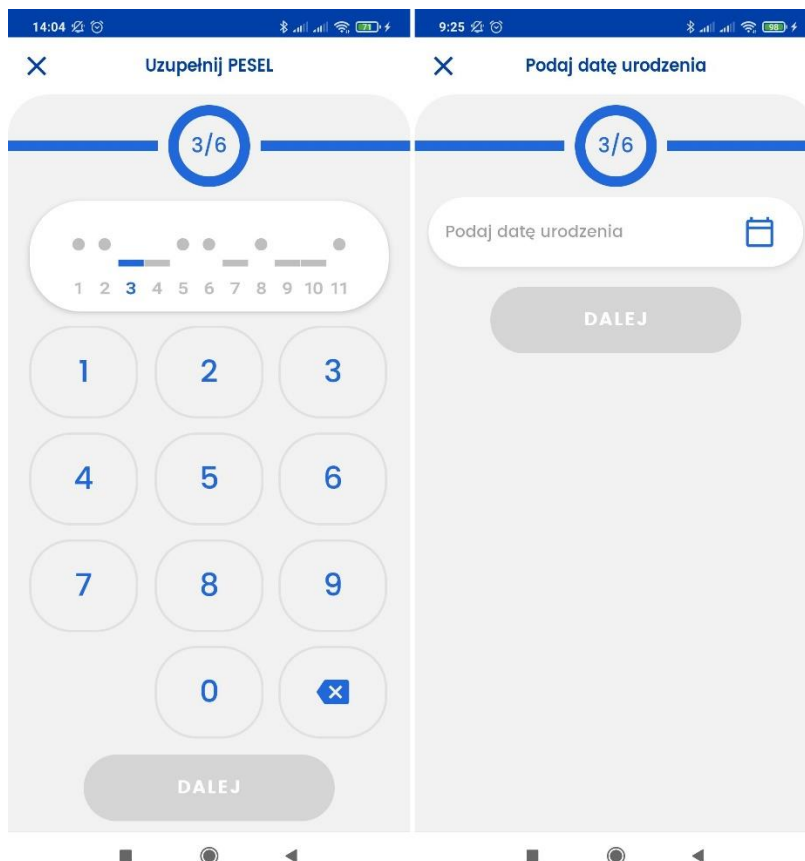

9. Ustal swój (minimum 4-znakowy) **indywidualny kod PIN** służący do logowania się i autoryzacji operacji w aplikacji mobilnej. **Zapamiętaj go!**

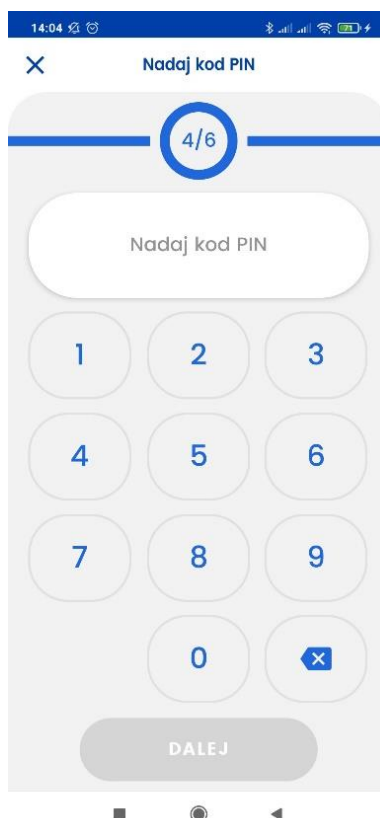

10. W kolejnym etapie **wpisz ponownie** utworzony wcześniej indywidualny kod PIN. Jeśli Twój telefon posiada **czytnik linii papilarnych** lub inne metody **logowania biometrią**, to możesz ich użyć do logowania się do aplikacji.

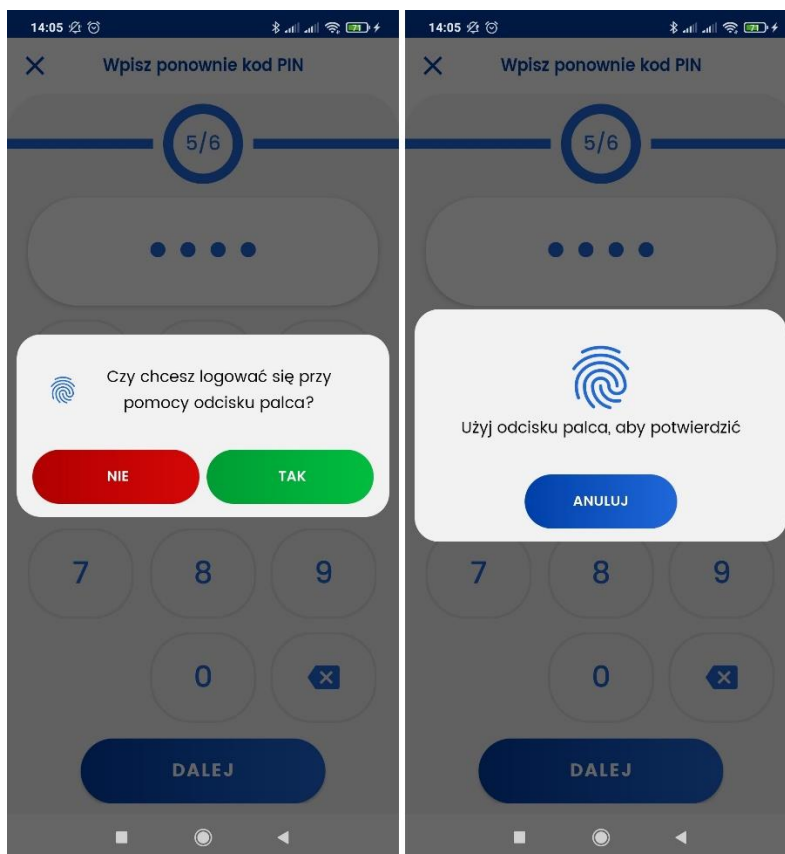

11. Na koniec **nadaj nazwę** tworzonego **profilu**, która ułatwi jego identyfikację, np. imię i nazwisko.

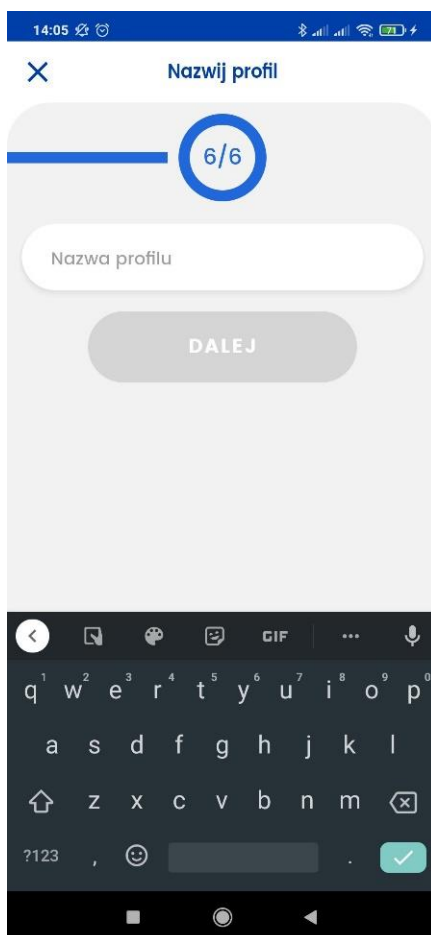

Jeśli proces przebiegł bez błędów, wyświetlony zostanie komunikat o pomyślnym sparowaniu urządzenia i wyświetli się główny ekran logowania dla sparowanych użytkowników.

12. Gotowe! Możesz już korzystać z aplikacji **BS Milicz mobilnie**.

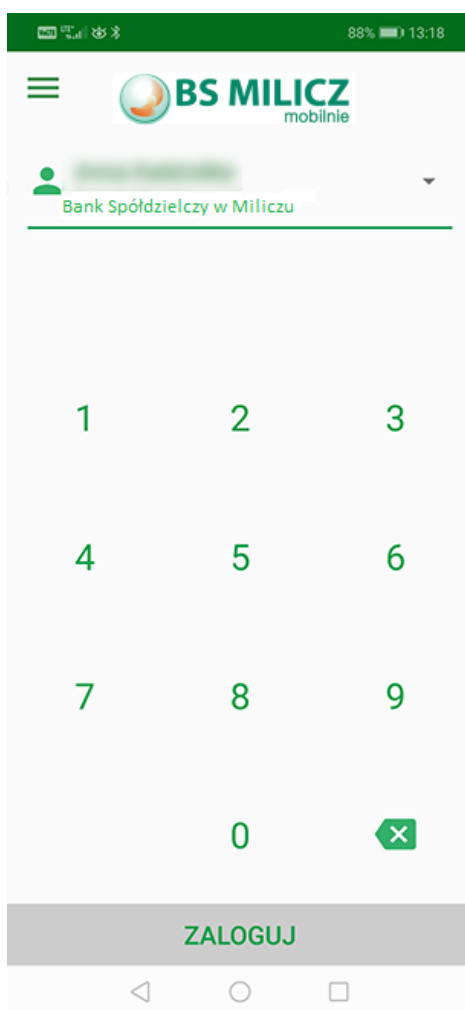

Życzymy wygodnego i bezpiecznego użytkowania!

W sprawach związanych z funkcjonowaniem aplikacji  
skontaktuj się z infolinią bankowości elektronicznej naszego Banku pod nr:

**801 520 920 lub 86 216 13 55**

